



**Blusão Homem, Abertura fecho, 2 Bolsos Peito Velcro-Maxi Wear**

Refª :

**94050H**

**DESCRIÇÃO TÉCNICA**

- Gola camiseira sem pé de gola
- Frontes: Abertura por meio de fecho com carcela a tapar, 2 Bolsos de chapa cantos rectos com pala a fechar com velcro (não visível) no peito, 2 Bolsos metidos com pala (Pestana) de 4 cm
- Costas: Inteiras
- Manga Comprida de uma folha, punho com velcro (não visível)
- Cós com elástico nas laterais, fecha à frente com velcro (não visível)
- Moscas nos pontos de pressão

Normas Aplicáveis: EN340

**DESENHO TÉCNICO / PORMENOR**

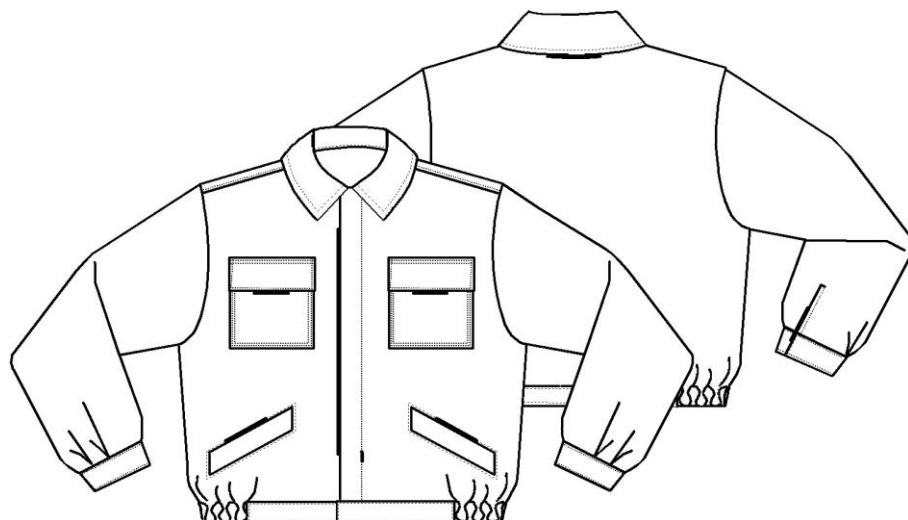

**PERSONALIZAÇÃO**

**GAMA DE CORES**

**Grupo A**



**Grupo B**



**CARACTERÍSTICAS TÉCNICAS DO TECIDO**

**Grupo A**

- **Composição:** 65%Poly/35%Alg/245g/m2/Ponto sarja

**Grupo B**

- **Composição:** 100%Alg/270g/m2/Ponto sarja

**MEDIDAS (cm)**  
(Produto Acabado)

Interna:  Cliente:

**TAMANHOS**

	XS	S	M	L	XL	XXL	3XL			Tolº/cm
1/2 Perímetro peito	55	58	61	64	67	70	73			±1,25
Perímetro peito ( b - b´ )	110	116	122	128	134	140	146			±2,5
Compr. Manga Punho (PU) incluído ( e - e´ )	62	63	64	65	66	67	68			±1,5
Altura total ( f - f´ )	67	68	69	70	71	72	73			±2

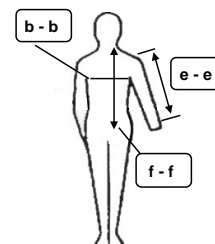

**VESTUÁRIO DE TRABALHO E UNIFORMES; MATERIAIS DE PROTECÇÃO; HIGIENE E SEGURANÇA**

Lugar do Pombal - Zona Industrial do Salgueiro  
Apartado 189-3534-909 -Mangualde

HR PROTECÇÃO SA  
Import/Export

Tel. : +351 232 620 620 / Fax. : +351 232 610 333  
www.hrprotecao.pt geral@hr-protecao.pt

Distribuído por: